臺灣日日新報 昭和十六年四月二十九日（火曜日） 第一万四千七百七十五號 A （一）

臺灣日日新報 夕刊

四月二十九日 定價 夕刊 一部二錢 一箇月四十錢 作者 日江人行發兼編輯 臺北市榮町二丁目十四番地 社報新日日報 電話 所在地

岡村、土肥原兩中將 大將に親任さる

陸軍化兵監部を新設 初代化兵監に町尻中將

近代化學戰に對應の 施設教育一段と強化

ガス防護統制 化兵監新設の趣旨發表

福州周邊の殘敵掃蕩 峻嶺冒し多大の戰果

閩江路の開拓企つ 重慶窮餘の策空し

浙東・海軍部隊の活躍

岡村寧次 大將

土肥原賢二 大將

監兵化新尻町

福州作戰畫譜 萬壽橋より南臺市街を望む

けふ親任式

【東京發同盟】

天皇陛下には二十八日午前十時宮中御學問所に出御、近衛首相代理木戸内相作立の下に岡村寧次、土肥原賢二兩大將の親任式を擧行せられ、御任命の勅語を賜はり引續き親補職に就かれた

御慰勞の御陪食

武勳の國部甲將以下に

【東京發同盟】

天皇陛下には二十八日午餐時御學問所に於て、近衛首相代理木戸内相作立の下に岡村寧次、土肥原賢二兩大將の親任式を擧行せられ、御任命の勅語を賜はり引續き親補職に就かれた、この日午餐時には、閣院宮殿下、同妃兩殿下、東久邇宮大將殿下、同妃兩殿下にも御陪席遊ばされ、次いで午後一時半頃より、杉山參謀總長、山田教育總監、四王天軍事參議官、松井軍事參議官、土肥原陸軍大將以下軍事參議官、松井軍事參議官、真崎甚三郎、荒木貞夫兩大將、阿南陸軍次官、梅津參謀次長、東條陸軍大將、東京府知事五十嵐千男、千葉縣知事

聖壽の無窮を壽ぎ萬民輔翼に挺身

天長節 全島民の奉祝行事

一千九百五拾六年の佳辰を迎へるに當り皇國の皇運を扶翼する帝國臣民の忠誠を新にし聖壽の無窮を壽ぎ奉る爲め本島に於ても例年の如く左の諸行事を擧行する筈である

一、昭和十六年度臺北市歳入歳出追加豫算
二、臺北市營市場使用條例中改正の件
一、賞勲局總裁官房人事課長 佐藤繁彦
一、同 總務課長 根井信一
一、同 第一部長 加藤嘉一
一、同 第二部長 久保田豊
一、同 第三部長 岩淵辰雄
一、同 第四部長 河野信治
一、同 第五部長 山村清
一、同 第六部長 荒川昌二
一、同 第七部長 小松吉久
一、同 第八部長 兼任 荒川昌二
一、同 第九部長 兼任 荒川昌二
一、同 第十部長 兼任 荒川昌二
一、同 第十一部長 兼任 荒川昌二
一、同 第十二部長 兼任 荒川昌二
一、同 第十三部長 兼任 荒川昌二
一、同 第十四部長 兼任 荒川昌二
一、同 第十五部長 兼任 荒川昌二
一、同 第十六部長 兼任 荒川昌二
一、同 第十七部長 兼任 荒川昌二
一、同 第十八部長 兼任 荒川昌二
一、同 第十九部長 兼任 荒川昌二
一、同 第二十部長 兼任 荒川昌二
一、同 第二十一部長 兼任 荒川昌二
一、同 第二十二部長 兼任 荒川昌二
一、同 第二十三部長 兼任 荒川昌二
一、同 第二十四部長 兼任 荒川昌二
一、同 第二十五部長 兼任 荒川昌二
一、同 第二十六部長 兼任 荒川昌二
一、同 第二十七部長 兼任 荒川昌二
一、同 第二十八部長 兼任 荒川昌二
一、同 第二十九部長 兼任 荒川昌二
一、同 第三十部長 兼任 荒川昌二
一、同 第三十一部長 兼任 荒川昌二
一、同 第三十二部長 兼任 荒川昌二
一、同 第三十三部長 兼任 荒川昌二
一、同 第三十四部長 兼任 荒川昌二
一、同 第三十五部長 兼任 荒川昌二
一、同 第三十六部長 兼任 荒川昌二
一、同 第三十七部長 兼任 荒川昌二
一、同 第三十八部長 兼任 荒川昌二
一、同 第三十九部長 兼任 荒川昌二
一、同 第四十部長 兼任 荒川昌二
一、同 第四十一部長 兼任 荒川昌二
一、同 第四十二部長 兼任 荒川昌二
一、同 第四十三部長 兼任 荒川昌二
一、同 第四十四部長 兼任 荒川昌二
一、同 第四十五部長 兼任 荒川昌二
一、同 第四十六部長 兼任 荒川昌二
一、同 第四十七部長 兼任 荒川昌二
一、同 第四十八部長 兼任 荒川昌二
一、同 第四十九部長 兼任 荒川昌二
一、同 第五十部長 兼任 荒川昌二
一、同 第五十一部長 兼任 荒川昌二
一、同 第五十二部長 兼任 荒川昌二
一、同 第五十三部長 兼任 荒川昌二
一、同 第五十四部長 兼任 荒川昌二
一、同 第五十五部長 兼任 荒川昌二
一、同 第五十六部長 兼任 荒川昌二
一、同 第五十七部長 兼任 荒川昌二
一、同 第五十八部長 兼任 荒川昌二
一、同 第五十九部長 兼任 荒川昌二
一、同 第六十部長 兼任 荒川昌二
一、同 第六十一部長 兼任 荒川昌二
一、同 第六十二部長 兼任 荒川昌二
一、同 第六十三部長 兼任 荒川昌二
一、同 第六十四部長 兼任 荒川昌二
一、同 第六十五部長 兼任 荒川昌二
一、同 第六十六部長 兼任 荒川昌二
一、同 第六十七部長 兼任 荒川昌二
一、同 第六十八部長 兼任 荒川昌二
一、同 第六十九部長 兼任 荒川昌二
一、同 第七十部長 兼任 荒川昌二
一、同 第七十一部長 兼任 荒川昌二
一、同 第七十二部長 兼任 荒川昌二
一、同 第七十三部長 兼任 荒川昌二
一、同 第七十四部長 兼任 荒川昌二
一、同 第七十五部長 兼任 荒川昌二
一、同 第七十六部長 兼任 荒川昌二
一、同 第七十七部長 兼任 荒川昌二
一、同 第七十八部長 兼任 荒川昌二
一、同 第七十九部長 兼任 荒川昌二
一、同 第八十部長 兼任 荒川昌二
一、同 第八十一部長 兼任 荒川昌二
一、同 第八十二部長 兼任 荒川昌二
一、同 第八十三部長 兼任 荒川昌二
一、同 第八十四部長 兼任 荒川昌二
一、同 第八十五部長 兼任 荒川昌二
一、同 第八十六部長 兼任 荒川昌二
一、同 第八十七部長 兼任 荒川昌二
一、同 第八十八部長 兼任 荒川昌二
一、同 第八十九部長 兼任 荒川昌二
一、同 第九十部長 兼任 荒川昌二
一、同 第九十一部長 兼任 荒川昌二
一、同 第九十二部長 兼任 荒川昌二
一、同 第九十三部長 兼任 荒川昌二
一、同 第九十四部長 兼任 荒川昌二
一、同 第九十五部長 兼任 荒川昌二
一、同 第九十六部長 兼任 荒川昌二
一、同 第九十七部長 兼任 荒川昌二
一、同 第九十八部長 兼任 荒川昌二
一、同 第九十九部長 兼任 荒川昌二
一、同 第一百部長 兼任 荒川昌二
一、同 第一百一部長 兼任 荒川昌二
一、同 第一百二部長 兼任 荒川昌二
一、同 第一百三部長 兼任 荒川昌二
一、同 第一百四部長 兼任 荒川昌二
一、同 第一百五部長 兼任 荒川昌二
一、同 第一百六部長 兼任 荒川昌二
一、同 第一百七部長 兼任 荒川昌二
一、同 第一百八部長 兼任 荒川昌二
一、同 第一百九部長 兼任 荒川昌二
一、同 第一百十部長 兼任 荒川昌二
一、同 第一百十一部長 兼任 荒川昌二
一、同 第一百十二部長 兼任 荒川昌二
一、同 第一百十三部長 兼任 荒川昌二
一、同 第一百十四部長 兼任 荒川昌二
一、同 第一百十五部長 兼任 荒川昌二
一、同 第一百十六部長 兼任 荒川昌二
一、同 第一百十七部長 兼任 荒川昌二
一、同 第一百十八部長 兼任 荒川昌二
一、同 第一百十九部長 兼任 荒川昌二
一、同 第一百二十部長 兼任 荒川昌二
一、同 第一百二十一部長 兼任 荒川昌二
一、同 第一百二十二部長 兼任 荒川昌二
一、同 第一百二十三部長 兼任 荒川昌二
一、同 第一百二十四部長 兼任 荒川昌二
一、同 第一百二十五部長 兼任 荒川昌二
一、同 第一百二十六部長 兼任 荒川昌二
一、同 第一百二十七部長 兼任 荒川昌二
一、同 第一百二十八部長 兼任 荒川昌二
一、同 第一百二十九部長 兼任 荒川昌二
一、同 第一百三十部長 兼任 荒川昌二
一、同 第一百三十一部長 兼任 荒川昌二
一、同 第一百三十二部長 兼任 荒川昌二
一、同 第一百三十三部長 兼任 荒川昌二
一、同 第一百三十四部長 兼任 荒川昌二
一、同 第一百三十五部長 兼任 荒川昌二
一、同 第一百三十六部長 兼任 荒川昌二
一、同 第一百三十七部長 兼任 荒川昌二
一、同 第一百三十八部長 兼任 荒川昌二
一、同 第一百三十九部長 兼任 荒川昌二
一、同 第一百四十部長 兼任 荒川昌二
一、同 第一百四十一部長 兼任 荒川昌二
一、同 第一百四十二部長 兼任 荒川昌二
一、同 第一百四十三部長 兼任 荒川昌二
一、同 第一百四十四部長 兼任 荒川昌二
一、同 第一百四十五部長 兼任 荒川昌二
一、同 第一百四十六部長 兼任 荒川昌二
一、同 第一百四十七部長 兼任 荒川昌二
一、同 第一百四十八部長 兼任 荒川昌二
一、同 第一百四十九部長 兼任 荒川昌二
一、同 第一百五十部長 兼任 荒川昌二
一、同 第一百五十一部長 兼任 荒川昌二
一、同 第一百五十二部長 兼任 荒川昌二
一、同 第一百五十三部長 兼任 荒川昌二
一、同 第一百五十四部長 兼任 荒川昌二
一、同 第一百五十五部長 兼任 荒川昌二
一、同 第一百五十六部長 兼任 荒川昌二
一、同 第一百五十七部長 兼任 荒川昌二
一、同 第一百五十八部長 兼任 荒川昌二
一、同 第一百五十九部長 兼任 荒川昌二
一、同 第一百六十部長 兼任 荒川昌二
一、同 第一百六十一部長 兼任 荒川昌二
一、同 第一百六十二部長 兼任 荒川昌二
一、同 第一百六十三部長 兼任 荒川昌二
一、同 第一百六十四部長 兼任 荒川昌二
一、同 第一百六十五部長 兼任 荒川昌二
一、同 第一百六十六部長 兼任 荒川昌二
一、同 第一百六十七部長 兼任 荒川昌二
一、同 第一百六十八部長 兼任 荒川昌二
一、同 第一百六十九部長 兼任 荒川昌二
一、同 第一百七十部長 兼任 荒川昌二
一、同 第一百七十一部長 兼任 荒川昌二
一、同 第一百七十二部長 兼任 荒川昌二
一、同 第一百七十三部長 兼任 荒川昌二
一、同 第一百七十四部長 兼任 荒川昌二
一、同 第一百七十五部長 兼任 荒川昌二
一、同 第一百七十六部長 兼任 荒川昌二
一、同 第一百七十七部長 兼任 荒川昌二
一、同 第一百七十八部長 兼任 荒川昌二
一、同 第一百七十九部長 兼任 荒川昌二
一、同 第一百八十部長 兼任 荒川昌二
一、同 第一百八十一部長 兼任 荒川昌二
一、同 第一百八十二部長 兼任 荒川昌二
一、同 第一百八十三部長 兼任 荒川昌二
一、同 第一百八十四部長 兼任 荒川昌二
一、同 第一百八十五部長 兼任 荒川昌二
一、同 第一百八十六部長 兼任 荒川昌二
一、同 第一百八十七部長 兼任 荒川昌二
一、同 第一百八十八部長 兼任 荒川昌二
一、同 第一百八十九部長 兼任 荒川昌二
一、同 第一百九十部長 兼任 荒川昌二
一、同 第一百九十一部長 兼任 荒川昌二
一、同 第一百九十二部長 兼任 荒川昌二
一、同 第一百九十三部長 兼任 荒川昌二
一、同 第一百九十四部長 兼任 荒川昌二
一、同 第一百九十五部長 兼任 荒川昌二
一、同 第一百九十六部長 兼任 荒川昌二
一、同 第一百九十七部長 兼任 荒川昌二
一、同 第一百九十八部長 兼任 荒川昌二
一、同 第一百九十九部長 兼任 荒川昌二
一、同 第二百部長 兼任 荒川昌二
一、同 第二百一部長 兼任 荒川昌二
一、同 第二百二部長 兼任 荒川昌二
一、同 第二百三部長 兼任 荒川昌二
一、同 第二百四部長 兼任 荒川昌二
一、同 第二百五部長 兼任 荒川昌二
一、同 第二百六部長 兼任 荒川昌二
一、同 第二百七部長 兼任 荒川昌二
一、同 第二百八部長 兼任 荒川昌二
一、同 第二百九部長 兼任 荒川昌二
一、同 第二百十部長 兼任 荒川昌二
一、同 第二百十一部長 兼任 荒川昌二
一、同 第二百十二部長 兼任 荒川昌二
一、同 第二百十三部長 兼任 荒川昌二
一、同 第二百十四部長 兼任 荒川昌二
一、同 第二百十五部長 兼任 荒川昌二
一、同 第二百十六部長 兼任 荒川昌二
一、同 第二百十七部長 兼任 荒川昌二
一、同 第二百十八部長 兼任 荒川昌二
一、同 第二百十九部長 兼任 荒川昌二
一、同 第二百二十部長 兼任 荒川昌二
一、同 第二百二十一部長 兼任 荒川昌二
一、同 第二百二十二部長 兼任 荒川昌二
一、同 第二百二十三部長 兼任 荒川昌二
一、同 第二百二十四部長 兼任 荒川昌二
一、同 第二百二十五部長 兼任 荒川昌二
一、同 第二百二十六部長 兼任 荒川昌二
一、同 第二百二十七部長 兼任 荒川昌二
一、同 第二百二十八部長 兼任 荒川昌二
一、同 第二百二十九部長 兼任 荒川昌二
一、同 第二百三十部長 兼任 荒川昌二
一、同 第二百三十一部長 兼任 荒川昌二
一、同 第二百三十二部長 兼任 荒川昌二
一、同 第二百三十三部長 兼任 荒川昌二
一、同 第二百三十四部長 兼任 荒川昌二
一、同 第二百三十五部長 兼任 荒川昌二
一、同 第二百三十六部長 兼任 荒川昌二
一、同 第二百三十七部長 兼任 荒川昌二
一、同 第二百三十八部長 兼任 荒川昌二
一、同 第二百三十九部長 兼任 荒川昌二
一、同 第二百四十部長 兼任 荒川昌二
一、同 第二百四十一部長 兼任 荒川昌二
一、同 第二百四十二部長 兼任 荒川昌二
一、同 第二百四十三部長 兼任 荒川昌二
一、同 第二百四十四部長 兼任 荒川昌二
一、同 第二百四十五部長 兼任 荒川昌二
一、同 第二百四十六部長 兼任 荒川昌二
一、同 第二百四十七部長 兼任 荒川昌二
一、同 第二百四十八部長 兼任 荒川昌二
一、同 第二百四十九部長 兼任 荒川昌二
一、同 第二百五十部長 兼任 荒川昌二
一、同 第二百五十一部長 兼任 荒川昌二
一、同 第二百五十二部長 兼任 荒川昌二
一、同 第二百五十三部長 兼任 荒川昌二
一、同 第二百五十四部長 兼任 荒川昌二
一、同 第二百五十五部長 兼任 荒川昌二
一、同 第二百五十六部長 兼任 荒川昌二
一、同 第二百五十七部長 兼任 荒川昌二
一、同 第二百五十八部長 兼任 荒川昌二
一、同 第二百五十九部長 兼任 荒川昌二
一、同 第二百六十部長 兼任 荒川昌二
一、同 第二百六十一部長 兼任 荒川昌二
一、同 第二百六十二部長 兼任 荒川昌二
一、同 第二百六十三部長 兼任 荒川昌二
一、同 第二百六十四部長 兼任 荒川昌二
一、同 第二百六十五部長 兼任 荒川昌二
一、同 第二百六十六部長 兼任 荒川昌二
一、同 第二百六十七部長 兼任 荒川昌二
一、同 第二百六十八部長 兼任 荒川昌二
一、同 第二百六十九部長 兼任 荒川昌二
一、同 第二百七十部長 兼任 荒川昌二
一、同 第二百七十一部長 兼任 荒川昌二
一、同 第二百七十二部長 兼任 荒川昌二
一、同 第二百七十三部長 兼任 荒川昌二
一、同 第二百七十四部長 兼任 荒川昌二
一、同 第二百七十五部長 兼任 荒川昌二
一、同 第二百七十六部長 兼任 荒川昌二
一、同 第二百七十七部長 兼任 荒川昌二
一、同 第二百七十八部長 兼任 荒川昌二
一、同 第二百七十九部長 兼任 荒川昌二
一、同 第二百八十部長 兼任 荒川昌二
一、同 第二百八十一部長 兼任 荒川昌二
一、同 第二百八十二部長 兼任 荒川昌二
一、同 第二百八十三部長 兼任 荒川昌二
一、同 第二百八十四部長 兼任 荒川昌二
一、同 第二百八十五部長 兼任 荒川昌二
一、同 第二百八十六部長 兼任 荒川昌二
一、同 第二百八十七部長 兼任 荒川昌二
一、同 第二百八十八部長 兼任 荒川昌二
一、同 第二百八十九部長 兼任 荒川昌二
一、同 第二百九十部長 兼任 荒川昌二
一、同 第二百九十一部長 兼任 荒川昌二
一、同 第二百九十二部長 兼任 荒川昌二
一、同 第二百九十三部長 兼任 荒川昌二
一、同 第二百九十四部長 兼任 荒川昌二
一、同 第二百九十五部長 兼任 荒川昌二
一、同 第二百九十六部長 兼任 荒川昌二
一、同 第二百九十七部長 兼任 荒川昌二
一、同 第二百九十八部長 兼任 荒川昌二
一、同 第二百九十九部長 兼任 荒川昌二
一、同 第三百部長 兼任 荒川昌二
一、同 第三百一部長 兼任 荒川昌二
一、同 第三百二部長 兼任 荒川昌二
一、同 第三百三部長 兼任 荒川昌二
一、同 第三百四部長 兼任 荒川昌二
一、同 第三百五部長 兼任 荒川昌二
一、同 第三百六部長 兼任 荒川昌二
一、同 第三百七部長 兼任 荒川昌二
一、同 第三百八部長 兼任 荒川昌二
一、同 第三百九部長 兼任 荒川昌二
一、同 第三百十部長 兼任 荒川昌二
一、同 第三百十一部長 兼任 荒川昌二
一、同 第三百十二部長 兼任 荒川昌二
一、同 第三百十三部長 兼任 荒川昌二
一、同 第三百十四部長 兼任 荒川昌二
一、同 第三百十五部長 兼任 荒川昌二
一、同 第三百十六部長 兼任 荒川昌二
一、同 第三百十七部長 兼任 荒川昌二
一、同 第三百十八部長 兼任 荒川昌二
一、同 第三百十九部長 兼任 荒川昌二
一、同 第三百二十部長 兼任 荒川昌二
一、同 第三百二十一部長 兼任 荒川昌二
一、同 第三百二十二部長 兼任 荒川昌二
一、同 第三百二十三部長 兼任 荒川昌二
一、同 第三百二十四部長 兼任 荒川昌二
一、同 第三百二十五部長 兼任 荒川昌二
一、同 第三百二十六部長 兼任 荒川昌二
一、同 第三百二十七部長 兼任 荒川昌二
一、同 第三百二十八部長 兼任 荒川昌二
一、同 第三百二十九部長 兼任 荒川昌二
一、同 第三百三十部長 兼任 荒川昌二
一、同 第三百三十一部長 兼任 荒川昌二
一、同 第三百三十二部長 兼任 荒川昌二
一、同 第三百三十三部長 兼任 荒川昌二
一、同 第三百三十四部長 兼任 荒川昌二
一、同 第三百三十五部長 兼任 荒川昌二
一、同 第三百三十六部長 兼任 荒川昌二
一、同 第三百三十七部長 兼任 荒川昌二
一、同 第三百三十八部長 兼任 荒川昌二
一、同 第三百三十九部長 兼任 荒川昌二
一、同 第三百四十部長 兼任 荒川昌二
一、同 第三百四十一部長 兼任 荒川昌二
一、同 第三百四十二部長 兼任 荒川昌二
一、同 第三百四十三部長 兼任 荒川昌二
一、同 第三百四十四部長 兼任 荒川昌二
一、同 第三百四十五部長 兼任 荒川昌二
一、同 第三百四十六部長 兼任 荒川昌二
一、同 第三百四十七部長 兼任 荒川昌二
一、同 第三百四十八部長 兼任 荒川昌二
一、同 第三百四十九部長 兼任 荒川昌二
一、同 第三百五十部長 兼任 荒川昌二
一、同 第三百五十一部長 兼任 荒川昌二
一、同 第三百五十二部長 兼任 荒川昌二
一、同 第三百五十三部長 兼任 荒川昌二
一、同 第三百五十四部長 兼任 荒川昌二
一、同 第三百五十五部長 兼任 荒川昌二
一、同 第三百五十六部長 兼任 荒川昌二
一、同 第三百五十七部長 兼任 荒川昌二
一、同 第三百五十八部長 兼任 荒川昌二
一、同 第三百五十九部長 兼任 荒川昌二
一、同 第三百六十部長 兼任 荒川昌二
一、同 第三百六十一部長 兼任 荒川昌二
一、同 第三百六十二部長 兼任 荒川昌二
一、同 第三百六十三部長 兼任 荒川昌二
一、同 第三百六十四部長 兼任 荒川昌二
一、同 第三百六十五部長 兼任 荒川昌二
一、同 第三百六十六部長 兼任 荒川昌二
一、同 第三百六十七部長 兼任 荒川昌二
一、同 第三百六十八部長 兼任 荒川昌二
一、同 第三百六十九部長 兼任 荒川昌二
一、同 第三百七十部長 兼任 荒川昌二
一、同 第三百七十一部長 兼任 荒川昌二
一、同 第三百七十二部長 兼任 荒川昌二
一、同 第三百七十三部長 兼任 荒川昌二
一、同 第三百七十四部長 兼任 荒川昌二
一、同 第三百七十五部長 兼任 荒川昌二
一、同 第三百七十六部長 兼任 荒川昌二
一、同 第三百七十七部長 兼任 荒川昌二
一、同 第三百七十八部長 兼任 荒川昌二
一、同 第三百七十九部長 兼任 荒川昌二
一、同 第三百八十部長 兼任 荒川昌二
一、同 第三百八十一部長 兼任 荒川昌二
一、同 第三百八十二部長 兼任 荒川昌二
一、同 第三百八十三部長 兼任 荒川昌二
一、同 第三百八十四部長 兼任 荒川昌二
一、同 第三百八十五部長 兼任 荒川昌二
一、同 第三百八十六部長 兼任 荒川昌二
一、同 第三百八十七部長 兼任 荒川昌二
一、同 第三百八十八部長 兼任 荒川昌二
一、同 第三百八十九部長 兼任 荒川昌二
一、同 第三百九十部長 兼任 荒川昌二
一、同 第三百九十一部長 兼任 荒川昌二
一、同 第三百九十二部長 兼任 荒川昌二
一、同 第三百九十三部長 兼任 荒川昌二
一、同 第三百九十四部長 兼任 荒川昌二
一、同 第三百九十五部長 兼任 荒川昌二
一、同 第三百九十六部長 兼任 荒川昌二
一、同 第三百九十七部長 兼任 荒川昌二
一、同 第三百九十八部長 兼任 荒川昌二
一、同 第三百九十九部長 兼任 荒川昌二
一、同 第四百部長 兼任 荒川昌二
一、同 第四百一部長 兼任 荒川昌二
一、同 第四百二部長 兼任 荒川昌二
一、同 第四百三部長 兼任 荒川昌二
一、同 第四百四部長 兼任 荒川昌二
一、同 第四百五部長 兼任 荒川昌二
一、同 第四百六部長 兼任 荒川昌二
一、同 第四百七部長 兼任 荒川昌二
一、同 第四百八部長 兼任 荒川昌二
一、同 第四百九部長 兼任 荒川昌二
一、同 第四百十部長 兼任 荒川昌二
一、同 第四百十一部長 兼任 荒川昌二
一、同 第四百十二部長 兼任 荒川昌二
一、同 第四百十三部長 兼任 荒川昌二
一、同 第四百十四部長 兼任 荒川昌二
一、同 第四百十五部長 兼任 荒川昌二
一、同 第四百十六部長 兼任 荒川昌二
一、同 第四百十七部長 兼任 荒川昌二
一、同 第四百十八部長 兼任 荒川昌二
一、同 第四百十九部長 兼任 荒川昌二
一、同 第四百二十部長 兼任 荒川昌二
一、同 第四百二十一部長 兼任 荒川昌二
一、同 第四百二十二部長 兼任 荒川昌二
一、同 第四百二十三部長 兼任 荒川昌二
一、同 第四百二十四部長 兼任 荒川昌二
一、同 第四百二十五部長 兼任 荒川昌二
一、同 第四百二十六部長 兼任 荒川昌二
一、同 第四百二十七部長 兼任 荒川昌二
一、同 第四百二十八部長 兼任 荒川昌二
一、同 第四百二十九部長 兼任 荒川昌二
一、同 第四百三十部長 兼任 荒川昌二
一、同 第四百三十一部長 兼任 荒川昌二
一、同 第四百三十二部長 兼任 荒川昌二
一、同 第四百三十三部長 兼任 荒川昌二
一、同 第四百三十四部長 兼任 荒川昌二
一、同 第四百三十五部長 兼任 荒川昌二
一、同 第四百三十六部長 兼任 荒川昌二
一、同 第四百三十七部長 兼任 荒川昌二
一、同 第四百三十八部長 兼任 荒川昌二
一、同 第四百三十九部長 兼任 荒川昌二
一、同 第四百四十部長 兼任 荒川昌二
一、同 第四百四十一部長 兼任 荒川昌二
一、同 第四百四十二部長 兼任 荒川昌二
一、同 第四百四十三部長 兼任 荒川昌二
一、同 第四百四十四部長 兼任 荒川昌二
一、同 第四百四十五部長 兼任 荒川昌二
一、同 第四百四十六部長 兼任 荒川昌二
一、同 第四百四十七部長 兼任 荒川昌二
一、同 第四百四十八部長 兼任 荒川昌二
一、同 第四百四十九部長 兼任 荒川昌二
一、同 第四百五十部長 兼任 荒川昌二
一、同 第四百五十一部長 兼任 荒川昌二
一、同 第四百五十二部長 兼任 荒川昌二
一、同 第四百五十三部長 兼任 荒川昌二
一、同 第四百五十四部長 兼任 荒川昌二
一、同 第四百五十五部長 兼任 荒川昌二
一、同 第四百五十六部長 兼任 荒川昌二
一、同 第四百五十七部長 兼任 荒川昌二
一、同 第四百五十八部長 兼任 荒川昌二
一、同 第四百五十九部長 兼任 荒川昌二
一、同 第四百六十部長 兼任 荒川昌二
一、同 第四百六十一部長 兼任 荒川昌二
一、同 第四百六十二部長 兼任 荒川昌二
一、同 第四百六十三部長 兼任 荒川昌二
一、同 第四百六十四部長 兼任 荒川昌二
一、同 第四百六十五部長 兼任 荒川昌二
一、同 第四百六十六部長 兼任 荒川昌二
一、同 第四百六十七部長 兼任 荒川昌二
一、同 第四百六十八部長 兼任 荒川昌二
一、同 第四百六十九部長 兼任 荒川昌二
一、同 第四百七十部長 兼任 荒川昌二
一、同 第四百七十一部長 兼任 荒川昌二
一、同 第四百七十二部長 兼任 荒川昌二
一、同 第四百七十三部長 兼任 荒川昌二
一、同 第四百七十四部長 兼任 荒川昌二
一、同 第四百七十五部長 兼任 荒川昌二
一、同 第四百七十六部長 兼任 荒川昌二
一、同 第四百七十七部長 兼任 荒川昌二
一、同 第四百七十八部長 兼任 荒川昌二
一、同 第四百七十九部長 兼任 荒川昌二
一、同 第四百八十部長 兼任 荒川昌二
一、同 第四百八十一部長 兼任 荒川昌二
一、同 第四百八十二部長 兼任 荒川昌二
一、同 第四百八十三部長 兼任 荒川昌二
一、同 第四百八十四部長 兼任 荒川昌二
一、同 第四百八十五部長 兼任 荒川昌二
一、同 第四百八十六部長 兼任 荒川昌二
一、同 第四百八十七部長 兼任 荒川昌二
一、同 第四百八十八部長 兼任 荒川昌二
一、同 第四百八十九部長 兼任 荒川昌二
一、同 第四百九十部長 兼任 荒川昌二
一、同 第四百九十一部長 兼任 荒川昌二
一、同 第四百九十二部長 兼任 荒川昌二
一、同 第四百九十三部長 兼任 荒川昌二
一、同 第四百九十四部長 兼任 荒川昌二
一、同 第四百九十五部長 兼任 荒川昌二
一、同 第四百九十六部長 兼任 荒川昌二
一、同 第四百九十七部長 兼任 荒川昌二
一、同 第四百九十八部長 兼任 荒川昌二
一、同 第四百九十九部長 兼任 荒川昌二
一、同 第五百部長 兼任 荒川昌二
一、同 第五百一部長 兼任 荒川昌二
一、同 第五百二部長 兼任 荒川昌二
一、同 第五百三部長 兼任 荒川昌二
一、同 第五百四部長 兼任 荒川昌二
一、同 第五百五部長 兼任 荒川昌二
一、同 第五百六部長 兼任 荒川昌二
一、同 第五百七部長 兼任 荒川昌二
一、同 第五百八部長 兼任 荒川昌二
一、同 第五百九部長 兼任 荒川昌二
一、同 第五百十部長 兼任 荒川昌二
一、同 第五百十一部長 兼任 荒川昌二
一、同 第五百十二部長 兼任 荒川昌二
一、同 第五百十三部長 兼任 荒川昌二
一、同 第五百十四部長 兼任 荒川昌二
一、同 第五百十五部長 兼任 荒川昌二
一、同 第五百十六部長 兼任 荒川昌二
一、同 第五百十七部長 兼任 荒川昌二
一、同 第五百十八部長 兼任 荒川昌二
一、同 第五百十九部長 兼任 荒川昌二
一、同 第五百二十部長 兼任 荒川昌二
一、同 第五百二十一部長 兼任 荒川昌二
一、同 第五百二十二部長 兼任 荒川昌二
一、同 第五百二十三部長 兼任 荒川昌二
一、同 第五百二十四部長 兼任 荒川昌二
一、同 第五百二十五部長 兼任 荒川昌二
一、同 第五百二十六部長 兼任 荒川昌二
一、同 第五百二十七部長 兼任 荒川昌二
一、同 第五百二十八部長 兼任 荒川昌二
一、同 第五百二十九部長 兼任 荒川昌二
一、同 第五百三十部長 兼任 荒川昌二
一、同 第五百三十一部長 兼任 荒川昌二
一、同 第五百三十二部長 兼任 荒川昌二
一、同 第五百三十三部長 兼任 荒川昌二
一、同 第五百三十四部長 兼任 荒川昌二
一、同 第五百三十五部長 兼任 荒川昌二
一、同 第五百三十六部長 兼任 荒川昌二
一、同 第五百三十七部長 兼任 荒川昌二
一、同 第五百三十八部長 兼任 荒川昌二
一、同 第五百三十九部長 兼任 荒川昌二
一、同 第五百四十部長 兼任 荒川昌二
一、同 第五百四十一部長 兼任 荒川昌二
一、同 第五百四十二部長 兼任 荒川昌二
一、同 第五百四十三部長 兼任 荒川昌二
一、同 第五百四十四部長 兼任 荒川昌二
一、同 第五百四十五部長 兼任 荒川昌二
一、同 第五百四十六部長 兼任 荒川昌二
一、同 第五百四十七部長 兼任 荒川昌二
一、同 第五百四十八部長 兼任 荒川昌二
一、同 第五百四十九部長 兼任 荒川昌二
一、同 第五百五十部長 兼任 荒川昌二
一、同 第五百五十一部長 兼任 荒川昌二
一、同 第五百五十二部長 兼任 荒川昌二
一、同 第五百五十三部長 兼任 荒川昌二
一、同 第五百五十四部長 兼任 荒川昌二
一、同 第五百五十五部長 兼任 荒川昌二
一、同 第五百五十六部長 兼任 荒川昌二
一、同 第五百五十七部長 兼任 荒川昌二
一、同 第五百五十八部長 兼任 荒川昌二
一、同 第五百五十九部長 兼任 荒川昌二
一、同 第五百六十部長 兼任 荒川昌二
一、同 第五百六十一部長 兼任 荒川昌二
一、同 第五百六十二部長 兼任 荒川昌二
一、同 第五百六十三部長 兼任 荒川昌二
一、同 第五百六十四部長 兼任 荒川昌二
一、同 第五百六十五部長 兼任 荒川昌二
一、同 第五百六十六部長 兼任 荒川昌二
一、同 第五百六十七部長 兼任 荒川昌二
一、同 第五百六十八部長 兼任 荒川昌二
一、同 第五百六十九部長 兼任 荒川昌二
一、同 第五百七十部長 兼任 荒川昌二
一、同 第五百七十一部長 兼任 荒川昌二
一、同 第五百七十二部長 兼任 荒川昌二
一、同 第五百七十三部長 兼任 荒川昌二
一、同 第五百七十四部長 兼任 荒川昌二
一、同 第五百七十五部長 兼任 荒川昌二
一、同 第五百七十六部長 兼任 荒川昌二
一、同 第五百七十七部長 兼任 荒川昌二
一、同 第五百七十八部長 兼任 荒川昌二
一、同 第五百七十九部長 兼任 荒川昌二
一、同 第五百八十部長 兼任 荒川昌二
一、同 第五百八十一部長 兼任 荒川昌二
一、同 第五百八十二部長 兼任 荒川昌二
一、同 第五百八十三部長 兼任 荒川昌二
一、同 第五百八十四部長 兼任 荒川昌二
一、同 第五百八十五部長 兼任 荒川昌二
一、同 第五百八十六部長 兼任 荒川昌二
一、同 第五百八十七部長 兼任 荒川昌二
一、同 第五百八十八部長 兼任 荒川昌二
一、同 第五百八十九部長 兼任 荒川昌二
一、同 第五百九十部長 兼任 荒川昌二
一、同 第五百九十一部長 兼任 荒川昌二
一、同 第五百九十二部長 兼任 荒川昌二
一、同 第五百九十三部長 兼任 荒川昌二
一、同 第五百九十四部長 兼任 荒川昌二
一、同 第五百九十五部長 兼任 荒川昌二
一、同 第五百九十六部長 兼任 荒川昌二
一、同 第五百九十七部長 兼任 荒川昌二
一、同 第五百九十八部長 兼任 荒川昌二
一、同 第五百九十九部長 兼任 荒川昌二
一、同 第六百部長 兼任 荒川昌二
一、同 第六百一部長 兼任 荒川昌二
一、同 第六百二部長 兼任 荒川昌二
一、同 第六百三部長 兼任 荒川昌二
一、同 第六百四部長 兼任 荒川昌二
一、同 第六百五部長 兼任 荒川昌二
一、同 第六百六部長 兼任 荒川昌二
一、同 第六百七部長 兼任 荒川昌二
一、同 第六百八部長 兼任 荒川昌二
一、同 第六百九部長 兼任 荒川昌二
一、同 第六百十部長 兼任 荒川昌二
一、同 第六百十一部長 兼任 荒川昌二
一、同 第六百十二部長 兼任 荒川昌二
一、同 第六百十三部長 兼任 荒川昌二
一、同 第六百十四部長 兼任 荒川昌二
一、同 第六百十五部長 兼任 荒川昌二
一、同 第六百十六部長 兼任 荒川昌二
一、同 第六百十七部長 兼任 荒川昌二
一、同 第六百十八部長 兼任 荒川昌二
一、同 第六百十九部長 兼任 荒川昌二
一、同 第六百二十部長 兼任 荒川昌二
一、同 第六百二十一部長 兼任 荒川昌二
一、同 第六百二十二部長 兼任 荒川昌二
一、同 第六百二十三部長 兼任 荒川昌二
一、同 第六百二十四部長 兼任 荒川昌二
一、同 第六百二十五部長 兼任 荒川昌二
一、同 第六百二十六部長 兼任 荒川昌二
一、同 第六百二十七部長 兼任 荒川昌二
一、同 第六百二十八部長 兼任 荒川昌二
一、同 第六百二十九部長 兼任 荒川昌二
一、同 第六百三十部長 兼任 荒川昌二
一、同 第六百三十一部長 兼任 荒川昌二
一、同 第六百三十二部長 兼任 荒川昌二
一、同 第六百三十三部長 兼任 荒川昌二
一、同 第六百三十四部長 兼任 荒川昌二
一、同 第六百三十五部長 兼任 荒川昌二
一、同 第六百三十六部長 兼任 荒川昌二
一、同 第六百三十七部長 兼任 荒川昌二
一、同 第六百三十八部長 兼任 荒川昌二
一、同 第六百三十九部長 兼任 荒川昌二
一、同 第六百四十部長 兼任 荒川昌二
一、同 第六百四十一部長 兼任 荒川昌二
一、同 第六百四十二部長 兼任 荒川昌二
一、同 第六百四十三部長 兼任 荒川昌二
一、同 第六百四十四部長 兼任 荒川昌二
一、同 第六百四十五部長 兼任 荒川昌二
一、同 第六百四十六部長 兼任 荒川昌二
一、同 第六百四十七部長 兼任 荒川昌二
一、同 第六百四十八部長 兼任 荒川昌二
一、同 第六百四十九部長 兼任 荒川昌二
一、同 第六百五十部長 兼任 荒川昌二
一、同 第六百五十一部長 兼任 荒川昌二
一、同 第六百五十二部長 兼任 荒川昌二
一、同 第六百五十三部長 兼任 荒川昌二
一、同 第六百五十四部長 兼任 荒川昌二
一、同 第六百五十五部長 兼任 荒川昌二
一、同 第六百五十六部長 兼任 荒川昌二
一、同 第六百五十七部長 兼任 荒川昌二
一、同 第六百五十八部長 兼任 荒川昌二
一、同 第六百五十九部長 兼任 荒川昌二
一、同 第六百六十部長 兼任 荒川昌二
一、同 第六百六十一部長 兼任 荒川昌二
一、同 第六百六十二部長 兼任 荒川昌二
一、同 第六百六十三部長 兼任 荒川昌二
一、同 第六百六十四部長 兼任 荒川昌二
一、同 第六百六十五部長 兼任 荒川昌二
一、同 第六百六十六部長 兼任 荒川昌二
一、同 第六百六十七部長 兼任 荒川昌二
一、同 第六百六十八部長 兼任 荒川昌二
一、同 第六百六十九部長 兼任 荒川昌二
一、同 第六百七十部長 兼任 荒川昌二
一、同 第六百七十一部長 兼任 荒川昌二
一、同 第六百七十二部長 兼任 荒川昌二
一、同 第六百七十三部長 兼任 荒川昌二
一、同 第六百七十四部長 兼任 荒川昌二
一、同 第六百七十五部長 兼任 荒川

家庭

舞踊と食事の慰安

舞踊家　五條珠實
料理研究家　加藤照子

春の談話

（四）

【記者】最後の項目として、前舞踊団下に於ける衛生方の御意見を御聞かせ下さいませんか

×　×

【加藤】矢張り私から申させていただきませう。舞台生命の方も絶対安静の方も総て同じ人々の自由にやつていただくものを、元化して大日本舞踊協会といふ大きな団体が出来たのです。その主旨は申し上げるまでもなく、こんなにあるべき筈の力がうまく活用してゆきたいといふ趣旨なんです。そのことは私共としましてもほんたうに心から賛成いたしますが、しかしこれは私個人としては勿論のことを申すやうですが、折角かうした団体が出来たのですから、ひとつ皆様にもうしろ、あるじうといふ風に力量を下さる力が欲しいと存じます。例へば舞踊の移動上演の場合でも、一人の申し伴れることが出来ない、又申し伴れることは同じ、出掛けるまでもないことと存じます。それによつて前日の疲労を癒しやすいことが出来る、或いはそのつぎの地へ前乗りと称して舞踊がありますから、どんなによいかといふやうな点に、私共は出来ることならひとつ大に期待つてお作りしてあげたいと考へております。郷土舞踊があります

暁の町 (155)

武田麟太郎作　林唯一畫

電話から (七)

原沼と仕事が済んでから、西川からるかと電話がかゝつた。

「――大将かい、大将に何だか客物を預かつて、わかんないでとかく出かけたよ」

と、家政婦を後片附けしながら云つた。

少し酒もちかふと思つた。六時に七時にまでに帰るらしいと彼とを引き合して、就職のことを頼むことに決つてゐたのだ。

「――そいつは困つたな」

いつ帰るか聞いても、それは知らないと云ふ。

「――どうせ、遊びに行つたんだらうから、事実上は要らないやうなものだ。仕方がなかつた。せめて、しのとにでもくるといゝとしなければならなかつた。

雨上りの町へ出て行つた。日ざしがかなり強かつたとは云へ、もう暗かつた。

戻つて行く同僚たちに、挨拶をしながら、そんなところに立つてゐるのは、なものであつた。

「十一、何だい、隊が待つてゐるんだ。早く帰営の時間であつた。暗くて解らないと、いけないと思つて、工場と寝との間を往つたり来たりしてゐた。

人通りの少ない夜であつたが、それでも軍服姿のあちらから、こちらと、敬礼で忙しかつた。

手紙は帰かに受け取つて読めたとの返事だし、源治自身帰営の時間を正確にする性質だから、しのぶかとも思しまうが、へないだらうと決めてゐた。

だが、来ない。

いや、少し位の遅刻は、あつても、彼は軍隊に行く時、隊に着いた時刻を厳な分隊の先輩にしてゐた。

六時から一時間半を過ぎた。

「――これ何かあつたんだ」

彼がこんなに遅くまで待つのは珍らしいことであつた。先方に事故があるのにちがひない。どうしてそれに気がつかなかつたのかと彼は口ぶんは後悔して面に帰びも湧つた。

だが、南十字星まで来たものの、彼女の所番地は知つてゐても、住居は出つきり知らない。近くまで行けば、何とか解るだらうと、足をかけて行くものもあつた。

「――まあ、明日でなり聞いてみたい。明朝、営門を出たら、あちらの家こちらの家からなにが可笑しいのか笑ひこゑ、銃声も、昨日までは聞えてゐた。明朝、営門を出たら、あちらの家こちらの家からなにが可笑しいのか笑ひこゑ、銃声も、昨日までは聞えてゐた。明朝、営門を出たら、あちらの家こちらの家からなにが可笑しいのか笑ひこゑ、銃声も、昨日までは聞えてゐた。

六時から一時間半を過ぎた。

「――これ何かあつたんだ」

彼がこんなに遅くまで待つのは珍らしいことであつた。先方に事故があるのにちがひない。どうしてそれに気がつかなかつたのかと彼は口ぶんは後悔して面に帰びも湧つた。

だが、来ない。

手紙は帰かに受け取つて読めたとの返事だし、源治自身帰営の時間を正確にする性質だから、しのぶかとも思しまうが、へないだらうと決めてゐた。

いや、少し位の遅刻は、あつても、彼は軍隊に行く時、隊に着いた時刻を厳な分隊の先輩にし

臺灣新聞
昭和十四年十一月十六日 木曜日 第八千百六十二號
臺灣日日新報
本日夕刊共八頁

聖壽萬歲

けふ大長の佳節
御誕辰を迎へさせらる
御日出度く第四十回の

【東京發同盟】畏くも天皇陛下には天長の佳節たる二十九日御誕辰の御慶事を御目出度く第四十回の御誕辰の迎へさせられ、重大多難の時局下に天壇親々國民にしく天壇大民隔しく御盛事に際し恐懼感激に堪へざるものがある。

【東京發同盟】畏くも天皇陛下には天長の佳節たる二十九日御誕辰の御慶事を御目出度く第四十回の御誕辰の迎へさせられ、重大多難の時局下に天壇親々國民にしく天壇大民隔しく御盛事に際し恐懼感激に堪へざるものがある。

和衷協力時艱を克服
長谷川總督謹話

【臺北發】二十一日に於ける國民精神總動員本島聯盟主催の天長節祝賀會に於ける長谷川總督の謹話は次の如くである

犠牲精神昂め御奉公
本間臺灣軍司令官謹話

【臺北發】本島聯盟主催の天長節祝賀會に於ける本間臺灣軍司令官の謹話は次の如くである

海鷲石埭を痛爆
陸海指揮官福州入城
兩部隊の閱兵式を行ふ

【福州二十八日發同盟】南支重要據點福州は我が陸海軍部隊の協力により二十八日午後四時愈々我が軍の手に入城、國旗掲揚塔上に日の丸の旗翻る

甚大なる綜合戰果
諸暨南方地區に殘敵を掃蕩中

【○○發電二十八日發同盟】我が浙贛作戰部隊は諸暨南方地區に於て南北二軍に分れ、第四二師團は北面、一、五三二、第廿三師團は西面一、五四二、第一三師團は東面一、四三〇、小銃一、〇四六、その他戰

嶋田司令長官前線を巡視

【上海二十八日發同盟】支那方面艦隊嶋田繁太郎司令長官は今次南昌作戰開始以來連日旗艦より陸上に移り作戰指導を續けつつあるが愈々南昌攻略の目途ついたので二十七日午後一時半旗艦出雲を發し南昌に向ひ陸上より作戰指導に當ることとなつた

樹立實行せんこする
戰時新財經政策
二日の閣議に愼重檢討

【東京發同盟】國際經濟緊張裡に於ける我が國經濟の確立に關する具體的な財政經濟の急速確立と其の實施は當面最大の要務となり、今後とも財政力に振り日、ソ國際關係を調整し加ふるに支那事變處理を有利に導くことは余の既に屢々述べたる所なるが、本日更に此の點に關し重ねて聲明する。

日ソ中立條約發效
松岡外相とソ聯兩巨頭
批准を了し祝電を交換

【東京發同盟】日、ソ國交史上新紀元を劃する日ソ中立條約は去る二十五日現地及びモスクワに於いて夫々批准書を交換したので松岡外相は直ちにソ聯邦スターリン最高指導者並にモロトフ外務人民委員宛祝電を發せしめたが之に對し二十七日附國民より左の如き返電を齎らした

【東京發同盟】日、ソ國交史上新紀元を劃する日ソ中立條約は去る二十五日現地及びモスクワに於いて夫々批准書を交換したので松岡外相は直ちにソ聯邦スターリン最高指導者並にモロトフ外務人民委員宛祝電を發せしめたが之に對し二十七日附國民より左の如き返電を齎らした

參戰の聲昂まる
米の輿論研究所の調査

【ニューヨーク二十七日發同盟】ニューヨークタイムス紙に二十七日の國民世論に米國參戰の可否に關するギャラップ輿論研究所の調査結果が發表されたが之によると現在の歐洲戰爭に米國が參戰すべきや否やの問ひに對し參戰すべしと答へたもの僅に四パーセントで前月の二十七パーセントに比しニパーセント減少してゐることが注目される

全國金屬 增產强調期間
五月一日より七月迄實施

【東京發同盟】陸軍省に於ては今般生産力擴充の一環として全國金屬增產强調期間を五月一日より七月迄實施することとなつたが之に關し陸軍省當局は次の如く語つてゐる

新體制前明二大著書遂に完成！

新政治體制の全貌 ¥2.20
時局新書 近衛文麿公序文・古田德次郎著
戰時日本政治の再編成 ¥0.80
軍事・外交・政治・經濟に現はれた元首の御心と國策の吾人に與へた御教訓に基き皇國の進むべき道を示す新體制の歴史的解明
東京・日比谷 第三信濃ビル 八三 高田書院

英側のデマ粉碎
アテネ保全を獨官邊說明

【ベルリン二十八日發同盟】アテネの陷落によつてギリシヤ作戰は愈々終局に入つた感を與へるに至つたが之に關し獨逸軍當局は英國がアテネ占領までは海上作戰從つて制海權の問題に焦點を置き東地中海でイタリアに對し絶對優勢を確保し英國の重點はギリシヤ本土において イタリアに比較的重要視してゐなかつた地點に兵力を使用出來る外英海軍は自由にギリシヤ諸島を利用してゐたが今回の占領により英帝國全體のこの戰略的優位は完全に喪失された

一、獨逸の作戰基地は決定的に擴大されギリシヤ本土及び諸島並にニーゲ海に敵對する無數の島嶼から自由に作戰行動を起し得るに至つた

一、ニーゲ海に對する枢軸の支配は完全なものとなりかくて東地中海及びエジプトにおける英國の地盤はリビアからする陸上からの脅威の外に北方からも迅大なる脅威を受ける事となつた

英の最後の一兵迄
歐洲大陸から完全驅逐か

【ロンドン二十八日發同盟】英國參謀本部は二十八日午後發表を以て英國は歐洲大陸に於ける最後の一兵迄も撤退するの決意を固めたことを明かにした

ヒ總統の言明通り
英の最後の一兵迄

【ベルリン二十七日發同盟】ドイツ官邊では二十七日發表のアテネ無血入城に關し從來の如く英國側のデマを一擊した

英國側はこれまで屢々獨の

樹立實行せんこする
戰時新財經政策
二日の閣議に愼重檢討

【東京發同盟】國際經濟緊張裡に於ける我が國經濟の確立に關する具體的な財政經濟の急速確立と其の實施は當面最大の要務となり、今後とも財政力に振り日、ソ國際關係を調整し加ふるに支那事變處理を有利に導くことは余の既に屢々述べたる所なるが、本日更に此の點に關し重ねて聲明する。

本日、ソ中立條約の批准を終了するに際し余は我が國民が擧げて之を支持するとともに本條約の成立に關し陛下の御聖慮を奉體し終始一貫之が實現に努力されたことに對し感激に堪へない。今後とも陛下の御聖慮に應り日、ソ國際關係を調整し加ふるに支那事變處理を有利に導くことは余の既に屢々述べたる所なるが、本日更に此の點に關し重ねて聲明する。

本日日、ソ中立條約の批准書を交換するに當り、茲に改めて本條約の眞義を闡明し、以て我が國民全體の正しき理解と支持とを確保せんとするものである。

日、ソ兩國は數年來の懸案たりし北樺太の利權問題を解決し、更に昨年五月ノモンハン方面に於ける兩國軍隊の衝突事件を處理し、以て兩國國交の調整に資したのであるが、日、ソ兩國は此の兩事件の解決に當つて、何れも公正妥當なる態度を以て臨んだのであつて、此の事實は兩國關係の將來に對し極めて重要なる意義を有するものである。

社説

萬邦に特立する皇國日本
賀皇運扶翼の途
迎ふる天長節

本日の佳き良辰に、有難く、十七回目の天長節の御誕生日を迎へ奉つた。

天長節は、申すまでもなく、我が皇國の國民の一人一人が、皇室を中心として、一致團結して、皇運扶翼の誠を捧げる日である。

我が國體の尊嚴なる所以は、萬世一系の天皇を戴き奉つて、天皇と國民とが、一體となつて、國家の發展を圖つて來たところにある。

天皇は、國家の統治者であらせられるとともに、國民の大御親であらせられる。

國民は、天皇を仰ぐこと、大御親の如くであり、天皇は、國民を見ること、赤子の如くである。

天皇と國民とは、一體であり、君臣であり、父子である。

この關係は、萬邦無比である。

我が國體の尊嚴なる所以は、實にこゝにあるのである。

我が國體の尊嚴なる所以は、實にこゝにあるのである。

我が國體の尊嚴なる所以は、實にこゝにあるのである

行幸に輝く大観兵式
けふ代々木原頭の盛儀
臺北練兵場の偉觀
在北部隊の觀兵式

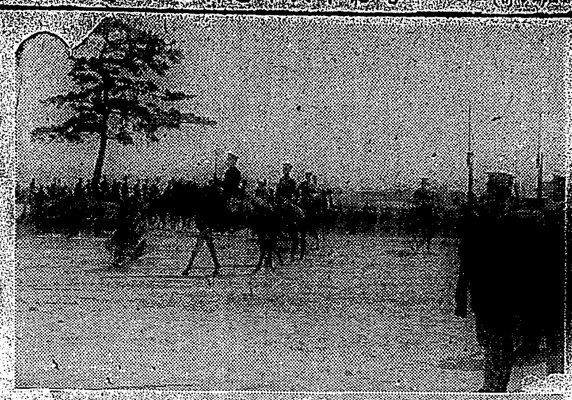

觀兵式豫行の壯觀
拔剣の儘に代々木練兵場において當日さながらの豫行演習が擧行された、寫眞は㊤御閲兵豫行不景　㊦機甲部隊の分列式豫行

輝く天長佳節に當り、けふ二十九日午前八時半から諸兵指揮官稻葉四郎中將總指揮の下に代々木原頭において觀兵式を擧行、次いで午後一時半から分列式を擧行、これを二日後に控へて快晴の北空を仰いで、觀兵式豫行演習が擧行された。寫眞は㊤御閲兵豫行不景　㊦機甲部隊の分列式豫行

【東京發同盟】天皇陛下には二十九日午前の代々木練兵場における觀兵式に臨御あらせられ、親しく將兵の分列式に御覽遊ばされたが、この日の天長節觀兵式に參加した將兵は左の如くである

▽近衛師團（師團長に代る師團司令部）▽第一師團（師團長）▽第二師團（師團長）▽第三師團（師團長）▽第四師團（師團長）▽第五師團（師團長）▽第六師團（師團長）▽第七師團（師團長）▽第八師團（師團長）▽第九師團（師團長）▽第十師團（師團長）▽第十一師團（師團長）▽第十二師團（師團長）▽第十三師團（師團長）▽第十四師團（師團長）▽第十五師團（師團長）▽第十六師團（師團長）▽第十七師團（師團長）▽第十八師團（師團長）▽第十九師團（師團長）▽第二十師團（師團長）▽第二十一師團（師團長）▽第二十二師團（師團長）▽第二十三師團（師團長）▽第二十四師團（師團長）▽第二十五師團（師團長）▽第二十六師團（師團長）▽第二十七師團（師團長）▽第二十八師團（師團長）▽第二十九師團（師團長）▽第三十師團（師團長）▽第三十一師團（師團長）▽第三十二師團（師團長）▽第三十三師團（師團長）▽第三十四師團（師團長）▽第三十五師團（師團長）▽第三十六師團（師團長）▽第三十七師團（師團長）▽第三十八師團（師團長）▽第三十九師團（師團長）▽第四十師團（師團長）▽第四十一師團（師團長）▽第四十二師團（師團長）▽第四十三師團（師團長）▽第四十四師團（師團長）▽第四十五師團（師團長）▽第四十六師團（師團長）▽第四十七師團（師團長）▽第四十八師團（師團長）▽第四十九師團（師團長）▽第五十師團（師團長）▽第五十一師團（師團長）▽第五十二師團（師團長）▽第五十三師團（師團長）▽第五十四師團（師團長）▽第五十五師團（師團長）▽第五十六師團（師團長）▽第五十七師團（師團長）▽第五十八師團（師團長）▽第五十九師團（師團長）▽第六十師團（師團長）▽第六十一師團（師團長）▽第六十二師團（師團長）▽第六十三師團（師團長）▽第六十四師團（師團長）▽第六十五師團（師團長）▽第六十六師團（師團長）▽第六十七師團（師團長）▽第六十八師團（師團長）▽第六十九師團（師團長）▽第七十師團（師團長）▽第七十一師團（師團長）▽第七十二師團（師團長）▽第七十三師團（師團長）▽第七十四師團（師團長）▽第七十五師團（師團長）▽第七十六師團（師團長）▽第七十七師團（師團長）▽第七十八師團（師團長）▽第七十九師團（師團長）▽第八十師團（師團長）▽第八十一師團（師團長）▽第八十二師團（師團長）▽第八十三師團（師團長）▽第八十四師團（師團長）▽第八十五師團（師團長）▽第八十六師團（師團長）▽第八十七師團（師團長）▽第八十八師團（師團長）▽第八十九師團（師團長）▽第九十師團（師團長）▽第九十一師團（師團長）▽第九十二師團（師團長）▽第九十三師團（師團長）▽第九十四師團（師團長）▽第九十五師團（師團長）▽第九十六師團（師團長）▽第九十七師團（師團長）▽第九十八師團（師團長）▽第九十九師團（師團長）▽第百師團（師團長）▽第百一師團（師團長）▽第百二師團（師團長）▽第百三師團（師團長）▽第百四師團（師團長）▽第百五師團（師團長）▽第百六師團（師團長）▽第百七師團（師團長）▽第百八師團（師團長）▽第百九師團（師團長）▽第百十師團（師團長）▽第百十一師團（師團長）▽第百十二師團（師團長）▽第百十三師團（師團長）▽第百十四師團（師團長）▽第百十五師團（師團長）▽第百十六師團（師團長）▽第百十七師團（師團長）▽第百十八師團（師團長）▽第百十九師團（師團長）▽第百二十師團（師團長）▽第百二十一師團（師團長）▽第百二十二師團（師團長）▽第百二十三師團（師團長）▽第百二十四師團（師團長）▽第百二十五師團（師團長）▽第百二十六師團（師團長）▽第百二十七師團（師團長）▽第百二十八師團（師團長）▽第百二十九師團（師團長）▽第百三十師團（師團長）▽第百三十一師團（師團長）▽第百三十二師團（師團長）▽第百三十三師團（師團長）▽第百三十四師團（師團長）▽第百三十五師團（師團長）▽第百三十六師團（師團長）▽第百三十七師團（師團長）▽第百三十八師團（師團長）▽第百三十九師團（師團長）▽第百四十師團（師團長）▽第百四十一師團（師團長）▽第百四十二師團（師團長）▽第百四十三師團（師團長）▽第百四十四師團（師團長）▽第百四十五師團（師團長）▽第百四十六師團（師團長）▽第百四十七師團（師團長）▽第百四十八師團（師團長）▽第百四十九師團（師團長）▽第百五十師團（師團長）▽第百五十一師團（師團長）▽第百五十二師團（師團長）▽第百五十三師團（師團長）▽第百五十四師團（師團長）▽第百五十五師團（師團長）▽第百五十六師團（師團長）▽第百五十七師團（師團長）▽第百五十八師團（師團長）▽第百五十九師團（師團長）▽第百六十師團（師團長）▽第百六十一師團（師團長）▽第百六十二師團（師團長）▽第百六十三師團（師團長）▽第百六十四師團（師團長）▽第百六十五師團（師團長）▽第百六十六師團（師團長）▽第百六十七師團（師團長）▽第百六十八師團（師團長）▽第百六十九師團（師團長）▽第百七十師團（師團長）▽第百七十一師團（師團長）▽第百七十二師團（師團長）▽第百七十三師團（師團長）▽第百七十四師團（師團長）▽第百七十五師團（師團長）▽第百七十六師團（師團長）▽第百七十七師團（師團長）▽第百七十八師團（師團長）▽第百七十九師團（師團長）▽第百八十師團（師團長）▽第百八十一師團（師團長）▽第百八十二師團（師團長）▽第百八十三師團（師團長）▽第百八十四師團（師團長）▽第百八十五師團（師團長）▽第百八十六師團（師團長）▽第百八十七師團（師團長）▽第百八十八師團（師團長）▽第百八十九師團（師團長）▽第百九十師團（師團長）▽第百九十一師團（師團長）▽第百九十二師團（師團長）▽第百九十三師團（師團長）▽第百九十四師團（師團長）▽第百九十五師團（師團長）▽第百九十六師團（師團長）▽第百九十七師團（師團長）▽第百九十八師團（師團長）▽第百九十九師團（師團長）▽第二百師團（師團長）▽第二百一師團（師團長）▽第二百二師團（師團長）▽第二百三師團（師團長）▽第二百四師團（師團長）▽第二百五師團（師團長）▽第二百六師團（師團長）▽第二百七師團（師團長）▽第二百八師團（師團長）▽第二百九師團（師團長）▽第二百十師團（師團長）▽第二百十一師團（師團長）▽第二百十二師團（師團長）▽第二百十三師團（師團長）▽第二百十四師團（師團長）▽第二百十五師團（師團長）▽第二百十六師團（師團長）▽第二百十七師團（師團長）▽第二百十八師團（師團長）▽第二百十九師團（師團長）▽第二百二十師團（師團長）▽第二百二十一師團（師團長）▽第二百二十二師團（師團長）▽第二百二十三師團（師團長）▽第二百二十四師團（師團長）▽第二百二十五師團（師團長）▽第二百二十六師團（師團長）▽第二百二十七師團（師團長）▽第二百二十八師團（師團長）▽第二百二十九師團（師團長）▽第二百三十師團（師團長）▽第二百三十一師團（師團長）▽第二百三十二師團（師團長）▽第二百三十三師團（師團長）▽第二百三十四師團（師團長）▽第二百三十五師團（師團長）▽第二百三十六師團（師團長）▽第二百三十七師團（師團長）▽第二百三十八師團（師團長）▽第二百三十九師團（師團長）▽第二百四十師團（師團長）▽第二百四十一師團（師團長）▽第二百四十二師團（師團長）▽第二百四十三師團（師團長）▽第二百四十四師團（師團長）▽第二百四十五師團（師團長）▽第二百四十六師團（師團長）▽第二百四十七師團（師團長）▽第二百四十八師團（師團長）▽第二百四十九師團（師團長）▽第二百五十師團（師團長）▽第二百五十一師團（師團長）▽第二百五十二師團（師團長）▽第二百五十三師團（師團長）▽第二百五十四師團（師團長）▽第二百五十五師團（師團長）▽第二百五十六師團（師團長）▽第二百五十七師團（師團長）▽第二百五十八師團（師團長）▽第二百五十九師團（師團長）▽第二百六十師團（師團長）▽第二百六十一師團（師團長）▽第二百六十二師團（師團長）▽第二百六十三師團（師團長）▽第二百六十四師團（師團長）▽第二百六十五師團（師團長）▽第二百六十六師團（師團長）▽第二百六十七師團（師團長）▽第二百六十八師團（師團長）▽第二百六十九師團（師團長）▽第二百七十師團（師團長）▽第二百七十一師團（師團長）▽第二百七十二師團（師團長）▽第二百七十三師團（師團長）▽第二百七十四師團（師團長）▽第二百七十五師團（師團長）▽第二百七十六師團（師團長）▽第二百七十七師團（師團長）▽第二百七十八師團（師團長）▽第二百七十九師團（師團長）▽第二百八十師團（師團長）▽第二百八十一師團（師團長）▽第二百八十二師團（師團長）▽第二百八十三師團（師團長）▽第二百八十四師團（師團長）▽第二百八十五師團（師團長）▽第二百八十六師團（師團長）▽第二百八十七師團（師團長）▽第二百八十八師團（師團長）▽第二百八十九師團（師團長）▽第二百九十師團（師團長）▽第二百九十一師團（師團長）▽第二百九十二師團（師團長）▽第二百九十三師團（師團長）▽第二百九十四師團（師團長）▽第二百九十五師團（師團長）▽第二百九十六師團（師團長）▽第二百九十七師團（師團長）▽第二百九十八師團（師團長）▽第二百九十九師團（師團長）▽第三百師團（師團長）▽第三百一師團（師團長）▽第三百二師團（師團長）▽第三百三師團（師團長）▽第三百四師團（師團長）▽第三百五師團（師團長）▽第三百六師團（師團長）▽第三百七師團（師團長）▽第三百八師團（師團長）▽第三百九師團（師團長）▽第三百十師團（師團長）▽第三百十一師團（師團長）▽第三百十二師團（師團長）▽第三百十三師團（師團長）▽第三百十四師團（師團長）▽第三百十五師團（師團長）▽第三百十六師團（師團長）▽第三百十七師團（師團長）▽第三百十八師團（師團長）▽第三百十九師團（師團長）▽第三百二十師團（師團長）▽第三百二十一師團（師團長）▽第三百二十二師團（師團長）▽第三百二十三師團（師團長）▽第三百二十四師團（師團長）▽第三百二十五師團（師團長）▽第三百二十六師團（師團長）▽第三百二十七師團（師團長）▽第三百二十八師團（師團長）▽第三百二十九師團（師團長）▽第三百三十師團（師團長）▽第三百三十一師團（師團長）▽第三百三十二師團（師團長）▽第三百三十三師團（師團長）▽第三百三十四師團（師團長）▽第三百三十五師團（師團長）▽第三百三十六師團（師團長）▽第三百三十七師團（師團長）▽第三百三十八師團（師團長）▽第三百三十九師團（師團長）▽第三百四十師團（師團長）▽第三百四十一師團（師團長）▽第三百四十二師團（師團長）▽第三百四十三師團（師團長）▽第三百四十四師團（師團長）▽第三百四十五師團（師團長）▽第三百四十六師團（師團長）▽第三百四十七師團（師團長）▽第三百四十八師團（師團長）▽第三百四十九師團（師團長）▽第三百五十師團（師團長）▽第三百五十一師團（師團長）▽第三百五十二師團（師團長）▽第三百五十三師團（師團長）▽第三百五十四師團（師團長）▽第三百五十五師團（師團長）▽第三百五十六師團（師團長）▽第三百五十七師團（師團長）▽第三百五十八師團（師團長）▽第三百五十九師團（師團長）▽第三百六十師團（師團長）▽第三百六十一師團（師團長）▽第三百六十二師團（師團長）▽第三百六十三師團（師團長）▽第三百六十四師團（師團長）▽第三百六十五師團（師團長）▽第三百六十六師團（師團長）▽第三百六十七師團（師團長）▽第三百六十八師團（師團長）▽第三百六十九師團（師團長）▽第三百七十師團（師團長）▽第三百七十一師團（師團長）▽第三百七十二師團（師團長）▽第三百七十三師團（師團長）▽第三百七十四師團（師團長）▽第三百七十五師團（師團長）▽第三百七十六師團（師團長）▽第三百七十七師團（師團長）▽第三百七十八師團（師團長）▽第三百七十九師團（師團長）▽第三百八十師團（師團長）▽第三百八十一師團（師團長）▽第三百八十二師團（師團長）▽第三百八十三師團（師團長）▽第三百八十四師團（師團長）▽第三百八十五師團（師團長）▽第三百八十六師團（師團長）▽第三百八十七師團（師團長）▽第三百八十八師團（師團長）▽第三百八十九師團（師團長）▽第三百九十師團（師團長）▽第三百九十一師團（師團長）▽第三百九十二師團（師團長）▽第三百九十三師團（師團長）▽第三百九十四師團（師團長）▽第三百九十五師團（師團長）▽第三百九十六師團（師團長）▽第三百九十七師團（師團長）▽第三百九十八師團（師團長）▽第三百九十九師團（師團長）▽第四百師團（師團長）▽第四百一師團（師團長）▽第四百二師團（師團長）▽第四百三師團（師團長）▽第四百四師團（師團長）▽第四百五師團（師團長）▽第四百六師團（師團長）▽第四百七師團（師團長）▽第四百八師團（師團長）▽第四百九師團（師團長）▽第四百十師團（師團長）▽第四百十一師團（師團長）▽第四百十二師團（師團長）▽第四百十三師團（師團長）▽第四百十四師團（師團長）▽第四百十五師團（師團長）▽第四百十六師團（師團長）▽第四百十七師團（師團長）▽第四百十八師團（師團長）▽第四百十九師團（師團長）▽第四百二十師團（師團長）▽第四百二十一師團（師團長）▽第四百二十二師團（師團長）▽第四百二十三師團（師團長）▽第四百二十四師團（師團長）▽第四百二十五師團（師團長）▽第四百二十六師團（師團長）▽第四百二十七師團（師團長）▽第四百二十八師團（師團長）▽第四百二十九師團（師團長）▽第四百三十師團（師團長）▽第四百三十一師團（師團長）▽第四百三十二師團（師團長）▽第四百三十三師團（師團長）▽第四百三十四師團（師團長）▽第四百三十五師團（師團長）▽第四百三十六師團（師團長）▽第四百三十七師團（師團長）▽第四百三十八師團（師團長）▽第四百三十九師團（師團長）▽第四百四十師團（師團長）▽第四百四十一師團（師團長）▽第四百四十二師團（師團長）▽第四百四十三師團（師團長）▽第四百四十四師團（師團長）▽第四百四十五師團（師團長）▽第四百四十六師團（師團長）▽第四百四十七師團（師團長）▽第四百四十八師團（師團長）▽第四百四十九師團（師團長）▽第四百五十師團（師團長）▽第四百五十一師團（師團長）▽第四百五十二師團（師團長）▽第四百五十三師團（師團長）▽第四百五十四師團（師團長）▽第四百五十五師團（師團長）▽第四百五十六師團（師團長）▽第四百五十七師團（師團長）▽第四百五十八師團（師團長）▽第四百五十九師團（師團長）▽第四百六十師團（師團長）▽第四百六十一師團（師團長）▽第四百六十二師團（師團長）▽第四百六十三師團（師團長）▽第四百六十四師團（師團長）▽第四百六十五師團（師團長）▽第四百六十六師團（師團長）▽第四百六十七師團（師團長）▽第四百六十八師團（師團長）▽第四百六十九師團（師團長）▽第四百七十師團（師團長）▽第四百七十一師團（師團長）▽第四百七十二師團（師團長）▽第四百七十三師團（師團長）▽第四百七十四師團（師團長）▽第四百七十五師團（師團長）▽第四百七十六師團（師團長）▽第四百七十七師團（師團長）▽第四百七十八師團（師團長）▽第四百七十九師團（師團長）▽第四百八十師團（師團長）▽第四百八十一師團（師團長）▽第四百八十二師團（師團長）▽第四百八十三師團（師團長）▽第四百八十四師團（師團長）▽第四百八十五師團（師團長）▽第四百八十六師團（師團長）▽第四百八十七師團（師團長）▽第四百八十八師團（師團長）▽第四百八十九師團（師團長）▽第四百九十師團（師團長）▽第四百九十一師團（師團長）▽第四百九十二師團（師團長）▽第四百九十三師團（師團長）▽第四百九十四師團（師團長）▽第四百九十五師團（師團長）▽第四百九十六師團（師團長）▽第四百九十七師團（師團長）▽第四百九十八師團（師團長）▽第四百九十九師團（師團長）▽第五百師團（師團長）▽第五百一師團（師團長）▽第五百二師團（師團長）▽第五百三師團（師團長）▽第五百四師團（師團長）▽第五百五師團（師團長）▽第五百六師團（師團長）▽第五百七師團（師團長）▽第五百八師團（師團長）▽第五百九師團（師團長）▽第五百十師團（師團長）▽第五百十一師團（師團長）▽第五百十二師團（師團長）▽第五百十三師團（師團長）▽第五百十四師團（師團長）▽第五百十五師團（師團長）▽第五百十六師團（師團長）▽第五百十七師團（師團長）▽第五百十八師團（師團長）▽第五百十九師團（師團長）▽第五百二十師團（師團長）▽第五百二十一師團（師團長）▽第五百二十二師團（師團長）▽第五百二十三師團（師團長）▽第五百二十四師團（師團長）▽第五百二十五師團（師團長）▽第五百二十六師團（師團長）▽第五百二十七師團（師團長）▽第五百二十八師團（師團長）▽第五百二十九師團（師團長）▽第五百三十師團（師團長）▽第五百三十一師團（師團長）▽第五百三十二師團（師團長）▽第五百三十三師團（師團長）▽第五百三十四師團（師團長）▽第五百三十五師團（師團長）▽第五百三十六師團（師團長）▽第五百三十七師團（師團長）▽第五百三十八師團（師團長）▽第五百三十九師團（師團長）▽第五百四十師團（師團長）▽第五百四十一師團（師團長）▽第五百四十二師團（師團長）▽第五百四十三師團（師團長）▽第五百四十四師團（師團長）▽第五百四十五師團（師團長）▽第五百四十六師團（師團長）▽第五百四十七師團（師團長）▽第五百四十八師團（師團長）▽第五百四十九師團（師團長）▽第五百五十師團（師團長）▽第五百五十一師團（師團長）▽第五百五十二師團（師團長）▽第五百五十三師團（師團長）▽第五百五十四師團（師團長）▽第五百五十五師團（師團長）▽第五百五十六師團（師團長）▽第五百五十七師團（師團長）▽第五百五十八師團（師團長）▽第五百五十九師團（師團長）▽第六百師團（師團長）▽第六百一師團（師團長）▽第六百二師團（師團長）▽第六百三師團（師團長）▽第六百四師團（師團長）▽第六百五師團（師團長）▽第六百六師團（師團長）▽第六百七師團（師團長）▽第六百八師團（師團長）▽第六百九師團（師團長）▽第六百十師團（師團長）▽第六百十一師團（師團長）▽第六百十二師團（師團長）▽第六百十三師團（師團長）▽第六百十四師團（師團長）▽第六百十五師團（師團長）▽第六百十六師團（師團長）▽第六百十七師團（師團長）▽第六百十八師團（師團長）▽第六百十九師團（師團長）▽第六百二十師團（師團長）▽第六百二十一師團（師團長）▽第六百二十二師團（師團長）▽第六百二十三師團（師團長）▽第六百二十四師團（師團長）▽第六百二十五師團（師團長）▽第六百二十六師團（師團長）▽第六百二十七師團（師團長）▽第六百二十八師團（師團長）▽第六百二十九師團（師團長）▽第六百三十師團（師團長）▽第六百三十一師團（師團長）▽第六百三十二師團（師團長）▽第六百三十三師團（師團長）▽第六百三十四師團（師團長）▽第六百三十五師團（師團長）▽第六百三十六師團（師團長）▽第六百三十七師團（師團長）▽第六百三十八師團（師團長）▽第六百三十九師團（師團長）▽第六百四十師團（師團長）▽第六百四十一師團（師團長）▽第六百四十二師團（師團長）▽第六百四十三師團（師團長）▽第六百四十四師團（師團長）▽第六百四十五師團（師團長）▽第六百四十六師團（師團長）▽第六百四十七師團（師團長）▽第六百四十八師團（師團長）▽第六百四十九師團（師團長）▽第六百五十師團（師團長）▽第六百五十一師團（師團長）▽第六百五十二師團（師團長）▽第六百五十三師團（師團長）▽第六百五十四師團（師團長）▽第六百五十五師團（師團長）▽第六百五十六師團（師團長）▽第六百五十七師團（師團長）▽第六百五十八師團（師團長）▽第六百五十九師團（師團長）▽第七百師團（師團長）▽第七百一師團（師團長）▽第七百二師團（師團長）▽第七百三師團（師團長）▽第七百四師團（師團長）▽第七百五師團（師團長）▽第七百六師團（師團長）▽第七百七師團（師團長）▽第七百八師團（師團長）▽第七百九師團（師團長）▽第七百十師團（師團長）▽第七百十一師團（師團長）▽第七百十二師團（師團長）▽第七百十三師團（師團長）▽第七百十四師團（師團長）▽第七百十五師團（師團長）▽第七百十六師團（師團長）▽第七百十七師團（師團長）▽第七百十八師團（師團長）▽第七百十九師團（師團長）▽第七百二十師團（師團長）▽第七百二十一師團（師團長）▽第七百二十二師團（師團長）▽第七百二十三師團（師團長）▽第七百二十四師團（師團長）▽第七百二十五師團（師團長）▽第七百二十六師團（師團長）▽第七百二十七師團（師團長）▽第七百二十八師團（師團長）▽第七百二十九師團（師團長）▽第七百三十師團（師團長）▽第七百三十一師團（師團長）▽第七百三十二師團（師團長）▽第七百三十三師團（師團長）▽第七百三十四師團（師團長）▽第七百三十五師團（師團長）▽第七百三十六師團（師團長）▽第七百三十七師團（師團長）▽第七百三十八師團（師團長）▽第七百三十九師團（師團長）▽第七百四十師團（師團長）▽第七百四十一師團（師團長）▽第七百四十二師團（師團長）▽第七百四十三師團（師團長）▽第七百四十四師團（師團長）▽第七百四十五師團（師團長）▽第七百四十六師團（師團長）▽第七百四十七師團（師團長）▽第七百四十八師團（師團長）▽第七百四十九師團（師團長）▽第七百五十師團（師團長）▽第七百五十一師團（師團長）▽第七百五十二師團（師團長）▽第七百五十三師團（師團長）▽第七百五十四師團（師團長）▽第七百五十五師團（師團長）▽第七百五十六師團（師團長）▽第七百五十七師團（師團長）▽第七百五十八師團（師團長）▽第七百五十九師團（師團長）▽第八百師團（師團長）▽第八百一師團（師團長）▽第八百二師團（師團長）▽第八百三師團（師團長）▽第八百四師團（師團長）▽第八百五師團（師團長）▽第八百六師團（師團長）▽第八百七師團（師團長）▽第八百八師團（師團長）▽第八百九師團（師團長）▽第八百十師團（師團長）▽第八百十一師團（師團長）▽第八百十二師團（師團長）▽第八百十三師團（師團長）▽第八百十四師團（師團長）▽第八百十五師團（師團長）▽第八百十六師團（師團長）▽第八百十七師團（師團長）▽第八百十八師團（師團長）▽第八百十九師團（師團長）▽第八百二十師團（師團長）▽第八百二十一師團（師團長）▽第八百二十二師團（師團長）▽第八百二十三師團（師團長）▽第八百二十四師團（師團長）▽第八百二十五師團（師團長）▽第八百二十六師團（師團長）▽第八百二十七師團（師團長）▽第八百二十八師團（師團長）▽第八百二十九師團（師團長）▽第八百三十師團（師團長）▽第八百三十一師團（師團長）▽第八百三十二師團（師團長）▽第八百三十三師團（師團長）▽第八百三十四師團（師團長）▽第八百三十五師團（師團長）▽第八百三十六師團（師團長）▽第八百三十七師團（師團長）▽第八百三十八師團（師團長）▽第八百三十九師團（師團長）▽第八百四十師團（師團長）▽第八百四十一師團（師團長）▽第八百四十二師團（師團長）▽第八百四十三師團（師團長）▽第八百四十四師團（師團長）▽第八百四十五師團（師團長）▽第八百四十六師團（師團長）▽第八百四十七師團（師團長）▽第八百四十八師團（師團長）▽第八百四十九師團（師團長）▽第八百五十師團（師團長）▽第八百五十一師團（師團長）▽第八百五十二師團（師團長）▽第八百五十三師團（師團長）▽第八百五十四師團（師團長）▽第八百五十五師團（師團長）▽第八百五十六師團（師團長）▽第八百五十七師團（師團長）▽第八百五十八師團（師團長）▽第八百五十九師團（師團長）▽第九百師團（師團長）▽第九百一師團（師團長）▽第九百二師團（師團長）▽第九百三師團（師團長）▽第九百四師團（師團長）▽第九百五師團（師團長）▽第九百六師團（師團長）▽第九百七師團（師團長）▽第九百八師團（師團長）▽第九百九師團（師團長）▽第九百十師團（師團長）▽第九百十一師團（師團長）▽第九百十二師團（師團長）▽第九百十三師團（師團長）▽第九百十四師團（師團長）▽第九百十五師團（師團長）▽第九百十六師團（師團長）▽第九百十七師團（師團長）▽第九百十八師團（師團長）▽第九百十九師團（師團長）▽第九百二十師團（師團長）▽第九百二十一師團（師團長）▽第九百二十二師團（師團長）▽第九百二十三師團（師團長）▽第九百二十四師團（師團長）▽第九百二十五師團（師團長）▽第九百二十六師團（師團長）▽第九百二十七師團（師團長）▽第九百二十八師團（師團長）▽第九百二十九師團（師團長）▽第九百三十師團（師團長）▽第九百三十一師團（師團長）▽第九百三十二師團（師團長）▽第九百三十三師團（師團長）▽第九百三十四師團（師團長）▽第九百三十五師團（師團長）▽第九百三十六師團（師團長）▽第九百三十七師團（師團長）▽第九百三十八師團（師團長）▽第九百三十九師團（師團長）▽第九百四十師團（師團長）▽第九百四十一師團（師團長）▽第九百四十二師團（師團長）▽第九百四十三師團（師團長）▽第九百四十四師團（師團長）▽第九百四十五師團（師團長）▽第九百四十六師團（師團長）▽第九百四十七師團（師團長）▽第九百四十八師團（師團長）▽第九百四十九師團（師團長）▽第九百五十師團（師團長）▽第九百五十一師團（師團長）▽第九百五十二師團（師團長）▽第九百五十三師團（師團長）▽第九百五十四師團（師團長）▽第九百五十五師團（師團長）▽第九百五十六師團（師團長）▽第九百五十七師團（師團長）▽第九百五十八師團（師團長）▽第九百五十九師團（師團長）▽第十百師團（師團長）▽第十百一師團（師團長）▽第十百二師團（師團長）▽第十百三師團（師團長）▽第十百四師團（師團長）▽第十百五師團（師團長）▽第十百六師團（師團長）▽第十百七師團（師團長）▽第十百八師團（師團長）▽第十百九師團（師團長）▽第十百十師團（師團長）▽第十百十一師團（師團長）▽第十百十二師團（師團長）▽第十百十三師團（師團長）▽第十百十四師團（師團長）▽第十百十五師團（師團長）▽第十百十六師團（師團長）▽第十百十七師團（師團長）▽第十百十八師團（師團長）▽第十百十九師團（師團長）▽第十百二十師團（師團長）▽第十百二十一師團（師團長）▽第十百二十二師團（師團長）▽第十百二十三師團（師團長）▽第十百二十四師團（師團長）▽第十百二十五師團（師團長）▽第十百二十六師團（師團長）▽第十百二十七師團（師團長）▽第十百二十八師團（師團長）▽第十百二十九師團（師團長）▽第十百三十師團（師團長）▽第十百三十一師團（師團長）▽第十百三十二師團（師團長）▽第十百三十三師團（師團長）▽第十百三十四師團（師團長）▽第十百三十五師團（師團長）▽第十百三十六師團（師團長）▽第十百三十七師團（師團長）▽第十百三十八師團（師團長）▽第十百三十九師團（師團長）▽第十百四十師團（師團長）▽第十百四十一師團（師團長）▽第十百四十二師團（師團長）▽第十百四十三師團（師團長）▽第十百四十四師團（師團長）▽第十百四十五師團（師團長）▽第十百四十六師團（師團長）▽第十百四十七師團（師團長）▽第十百四十八師團（師團長）▽第十百四十九師團（師團長）▽第十百五十師團（師團長）▽第十百五十一師團（師團長）▽第十百五十二師團（師團長）▽第十百五十三師團（師團長）▽第十百五十四師團（師團長）▽第十百五十五師團（師團長）▽第十百五十六師團（師團長）▽第十百五十七師團（師團長）▽第十百五十八師團（師團長）▽第十百五十九師團（師團長）▽第十一百師團（師團長）▽第十一百一師團（師團長）▽第十一百二師團（師團長）▽第十一百三師團（師團長）▽第十一百四師團（師團長）▽第十一百五師團（師團長）▽第十一百六師團（師團長）▽第十一百七師團（師團長）▽第十一百八師團（師團長）▽第十一百九師團（師團長）▽第十一百十師團（師團長）▽第十一百十一師團（師團長）▽第十一百十二師團（師團長）▽第十一百十三師團（師團長）▽第十一百十四師團（師團長）▽第十一百十五師團（師團長）▽第十一百十六師團（師團長）▽第十一百十七師團（師團長）▽第十一百十八師團（師團長）▽第十一百十九師團（師團長）▽第十一百二十師團（師團長）▽第十一百二十一師團（師團長）▽第十一百二十二師團（師團長）▽第十一百二十三師團（師團長）▽第十一百二十四師團（師團長）▽第十一百二十五師團（師團長）▽第十一百二十六師團（師團長）▽第十一百二十七師團（師團長）▽第十一百二十八師團（師團長）▽第十一百二十九師團（師團長）▽第十一百三十師團（師團長）▽第十一百三十一師團（師團長）▽第十一百三十二師團（師團長）▽第十一百三十三師團（師團長）▽第十一百三十四師團（師團長）▽第十一百三十五師團（師團長）▽第十一百三十六師團（師團長）▽第十一百三十七師團（師團長）▽第十一百三十八師團（師團長）▽第十一百三十九師團（師團長）▽第十一百四十師團（師團長）▽第十一百四十一師團（師團長）▽第十一百四十二師團（師團長）▽第十一百四十三師團（師團長）▽第十一百四十四師團（師團長）▽第十一百四十五師團（師團長）▽第十一百四十六師團（師團長）▽第十一百四十七師團（師團長）▽第十一百四十八師團（師團長）▽第十一百四十九師團（師團長）▽第十一百五十師團（師團長）▽第十一百五十一師團（師團長）▽第十一百五十二師團（師團長）▽第十一百五十三師團（師團長）▽第十一百五十四師團（師團長）▽第十一百五十五師團（師團長）▽第十一百五十六師團（師團長）▽第十一百五十七師團（師團長）▽第十一百五十八師團（師團長）▽第十一百五十九師團（師團長）▽第十二百師團（師團長）▽第十二百一師團（師團長）▽第十二百二師團（師團長）▽第十二百三師團（師團長）▽第十二百四師團（師團長）▽第十二百五師團（師團長）▽第十二百六師團（師團長）▽第十二百七師團（師團長）▽第十二百八師團（師團長）▽第十二百九師團（師團長）▽第十二百十師團（師團長）▽第十二百十一師團（師團長）▽第十二百十二師團（師團長）▽第十二百十三師團（師團長）▽第十二百十四師團（師團長）▽第十二百十五師團（師團長）▽第十二百十六師團（師團長）▽第十二百十七師團（師團長）▽第十二百十八師團（師團長）▽第十二百十九師團（師團長）▽第十二百二十師團（師團長）▽第十二百二十一師團（師團長）▽第十二百二十二師團（師團長）▽第十二百二十三師團（師團長）▽第十二百二十四師團（師團長）▽第十二百二十五師團（師團長）▽第十二百二十六師團（師團長）▽第十二百二十七師團（師團長）▽第十二百二十八師團（師團長）▽第十二百二十九師團（師團長）▽第十二百三十師團（師團長）▽第十二百三十一師團（師團長）▽第十二百三十二師團（師團長）▽第十二百三十三師團（師團長）▽第十二百三十四師團（師團長）▽第十二百三十五師團（師團長）▽第十二百三十六師團（師團長）▽第十二百三十七師團（師團長）▽第十二百三十八師團（師團長）▽第十二百三十九師團（師團長）▽第十二百四十師團（師團長）▽第十二百四十一師團（師團長）▽第十二百四十二師團（師團長）▽第十二百四十三師團（師團長）▽第十二百四十四師團（師團長）▽第十二百四十五師團（師團長）▽第十二百四十六師團（師團長）▽第十二百四十七師團（師團長）▽第十二百四十八師團（師團長）▽第十二百四十九師團（師團長）▽第十二百五十師團（師團長）▽第十二百五十一師團（師團長）▽第十二百五十二師團（師團長）▽第十二百五十三師團（師團長）▽第十二百五十四師團（師團長）▽第十二百五十五師團（師團長）▽第十二百五十六師團（師團長）▽第十二百五十七師團（師團長）▽第十二百五十八師團（師團長）▽第十二百五十九師團（師團長）▽第十三百師團（師團長）▽第十三百一師團（師團長）▽第十三百二師團（師團長）▽第十三百三師團（師團長）▽第十三百四師團（師團長）▽第十三百五師團（師團長）▽第十三百六師團（師團長）▽第十三百七師團（師團長）▽第十三百八師團（師團長）▽第十三百九師團（師團長）▽第十三百十師團（師團長）▽第十三百十一師團（師團長）▽第十三百十二師團（師團長）▽第十三百十三師團（師團長）▽第十三百十四師團（師團長）▽第十三百十五師團（師團長）▽第十三百十六師團（師團長）▽第十三百十七師團（師團長）▽第十三百十八師團（師團長）▽第十三百十九師團（師團長）▽第十三百二十師團（師團長）▽第十三百二十一師團（師團長）▽第十三百二十二師團（師團長）▽第十三百二十三師團（師團長）▽第十三百二十四師團（師團長）▽第十三百二十五師團（師團長）▽第十三百二十六師團（師團長）▽第十三百二十七師團（師團長）▽第十三百二十八師團（師團長）▽第十三百二十九師團（師團長）▽第十三百三十師團（師團長）▽第十三百三十一師團（師團長）▽第十三百三十二師團（師團長）▽第十三百三十三師團（師團長）▽第十三百三十四師團（師團長）▽第十三百三十五師團（師團長）▽第十三百三十六師團（師團長）▽第十三百三十七師團（師團長）▽第十三百三十八師團（師團長）▽第十三百三十九師團（師團長）▽第十三百四十師團（師團長）▽第十三百四十一師團（師團長）▽第十三百四十二師團（師團長）▽第十三百四十三師團（師團長）▽第十三百四十四師團（師團長）▽第十三百四十五師團（師團長）▽第十三百四十六師團（師團長）▽第十三百四十七師團（師團長）▽第十三百四十八師團（師團長）▽第十三百四十九師團（師團長）▽第十三百五十師團（師團長）▽第十三百五十一師團（師團長）▽第十三百五十二師團（師團長）▽第十三百五十三師團（師團長）▽第十三百五十四師團（師團長）▽第十三百五十五師團（師團長）▽第十三百五十六師團（師團長）▽第十三百五十七師團（師團長）▽第十三百五十八師團（師團長）▽第十三百五十九師團（師團長）▽第十四百師團（師團長）▽第十四百一師團（師團長）▽第十四百二師團（師團長）▽第十四百三師團（師團長）▽第十四百四師團（師團長）▽第十四百五師團（師團長）▽第十四百六師團（師團長）▽第十四百七師團（師團長）▽第十四百八師團（師團長）▽第十四百九師團（師團長）▽第十四百十師團（師團長）▽第十四百十一師團（師團長）▽第十四百十二師團（師團長）▽第十四百十三師團（師團長）▽第十四百十四師團（師團長）▽第十四百十五師團（師團長）▽第十四百十六師團（師團長）▽第十四百十七師團（師團長）▽第十四百十八師團（師團長）▽第十四百十九師團（師團長）▽第十四百二十師團（師團長）▽第十四百二十一師團（師團長）▽第十四百二十二師團（師團長）▽第十四百二十三師團（師團長）▽第十四百二十四師團（師團長）▽第十四百二十五師團（師團長）▽第十四百二十六師團（師團長）▽第十四百二十七師團（師團長）▽第十四百二十八師團（師團長）▽第十四百二十九師團（師團長）▽第十四百三十師團（師團長）▽第十四百三十一師團（師團長）▽第十四百三十二師團（師團長）▽第十四百三十三師團（師團長）▽第十四百三十四師團（師團長）▽第十四百三十五師團（師團長）▽第十

大御心を拜し奉り
全員奉公の誠を誓ふ
赤堀知事州職員に感激の訓示

【臺中電話】臺中州では廿八日午前十一時より各課長會議室に於て赤堀知事の訓示があつた

匿名で國防獻金
班の者が節約したもの……と
高雄市役所當直員感激

【高雄電話】高雄市役所當直員室に廿八日午前十一時頃匿名の獻金があつた、即ち同市役所當直員室の電話が鳴つたので當直員が出ると「私は名前を言ひたくないが、今日の晝食を節約したお金を國防獻金として差出したいと思ふ、ついては何處へ持つて行けばよいか」と言ふので當直員は「それでは市役所へ持つて來て下さい」と答へたが相手は「それでは困る、役所へ行くと名前を言はねばならぬから」と言ふので當直員は「それでは名前を言はなくともよいから」と言ふと「それでは市役所の玄關に置いて行くから」と言ふので當直員は「それでは玄關に置いて行つて下さい」と答へたが相手は「それでは困る、玄關に置いて行くと名前を言はねばならぬから」と言ふので當直員は「それでは名前を言はなくともよいから」と言ふと「それでは